

The slide features a decorative left margin with several vertical bars of varying shades of light green and a series of overlapping circles in a darker green hue. The main text is centered on the right side of the slide.

A HAGYOMÁNYOS KÍNAI ORVOSLÁS HELYE A GYÓGYÍTÁSBAN

Dr. Gombás Livia

„Ez nekem kínai”

- Ismétlés
- Eset megbeszélés
- Továbbképzés



- Köszönet Saáry Kornélia doktornőnek
A repülő qi technika első itthoni orvosának



„Nézetem szerint a fej gondolkodásra való, a könyv pedig arra, hogy ne kelljen mindent fejben tartani. „



Szentgyörgyi Albert



„Tanulj meg többféle gyógyító eljárást, olvaszd
eggyé és használd az intuíciódat”

Prof. Dr. Bányai Éva



MIKOR ALKALMAZHATÓ?

- megelőzés pszichés th Kínai császár orvosa
- Pszichoszomatikus betegségek
- Betegségek
- Tumor egyéb súlyos elváltozás



KÖZÖS AZ UTUNK

- Nyugati és keleti orvoslás egymás mellett Kínában
- Orvosi végzettség fontos *gyógyszerésznő tu.*
- Itthon nem ismerik az akupunktúrában rejlő lehetőségeket

gyermekvárás 45 évesen

Tüdő tu. hölgy citosztatikus th.

Irén fájdalmai



NADA

- Addiktológiai th a csoportban világszerte
- alkohol, drog, gyógyszer, nikotin, szénhidrát
- USA katonák, katasztrófák *Ikertorony*
- altatás akupunktúrával
- Nogier és a kínai fültérkép... *Du 20, nem elég
pusztán a pontok alkalmazása recept szerint*



- Shen men paraszimpatikus
- Szimpatikus mester pont
- Máj
- Vese
- Tüdő
- Yin és a yang *nappal és éjszaka*
mint a víz a fazékban a tűzhelyen



TEST AKUPUNKTÚRA

- Sárga császár belgyógyászati könyve
- Kr. előtt 2.évszázad és Kr. után 2.évszázad közt
- Harc sebészet fájdalom csillapítás
- Katonák utánpótlása nőgyógyászat, szülészet
- Belgyógyászat

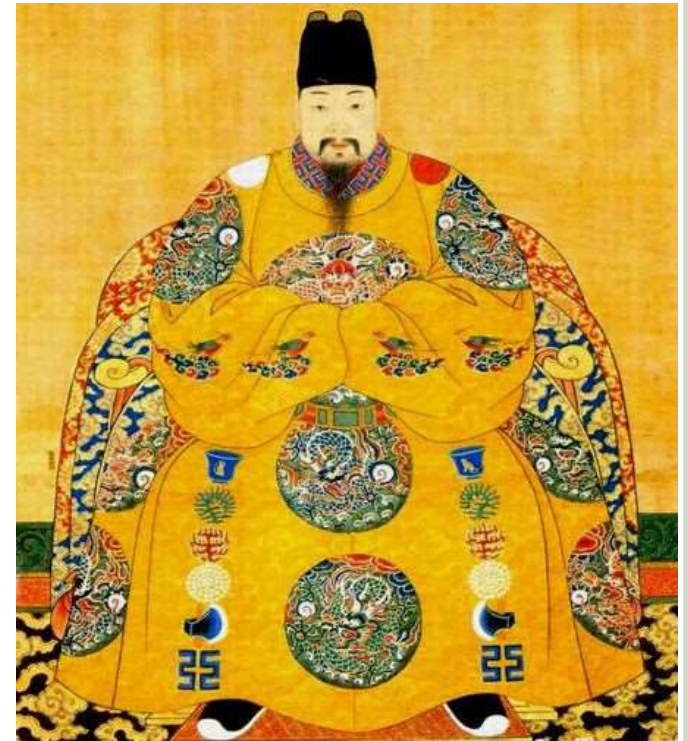

EGYENSÚLY

- Legfőbb előnye az akupunktúrának, hogy a szervezet egyensúlyi folyamatait állítja helyre
- Első kezelés energikusabb , jobb alvás , fájdalom csökken stb.
- A meridiánokban folyamatosan kering az életerő a qi, feltartott kezű emberen fentről lefele a yang , tüzes , nagy energiájú tűzhely lángja
- Lentről felfele a yin a víz, az építő.. .
Tűzhelyen forrásban lévő víznek keringenie kell , tűz és víz sem elég magában yin yang pár (nappal és éjszaka)



- A **megelőzés** a szervezett egyensúlyban tartása a legfontosabb (császár beteg lett lenyakazták az orvosát)
- Meridián **kezeli azt a területet** ahol áthalad és az ín izom és letérő valamint Luo ág ahol átfut
- Több meridiánon is dolgozunk



EPEHÓLYAG - MÁJ MERIDIÁN

- Az **epehólyag meridián** a fejről indul, először a fejet kell tölteni, koncentrálni az energiát, majd a lefutása mentén segíteni az **áramlást**. Szükség esetén a piszkos q eltávolítása megelőzi ezt a fejen vagy a lábon, vagy közben ahol az elakadást észleljük. Csípőnél és térdeknél, bokánál gyakori...
- Az epe energiája a következő meridiánba áramlik át ez a **máj meridián**... táplálva átfut a nevével adó májon, majd **fejre Du 20**,
- nagy fájdalom csillapító pont, hazavitelre is, *Józsi a gépész*
- **reumás és tumoros fájdalmaknál** is,
Zsófi térde a szalagavatón
- tiszta qi jut a fejre, mely **tiszta, jó gyors gondolkodásúvá** teszi a páciensét. Mellette a négy okos Isten... **memória** javítás

vizsga



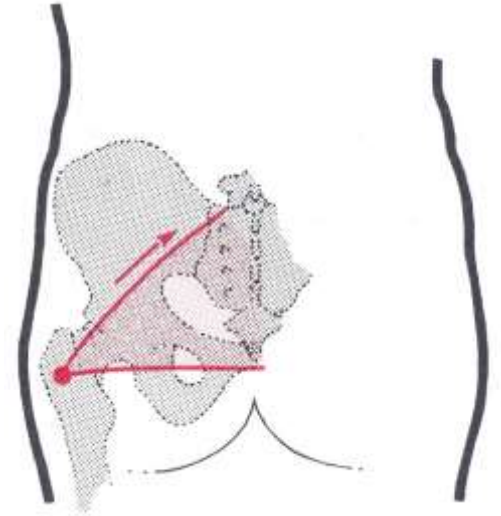
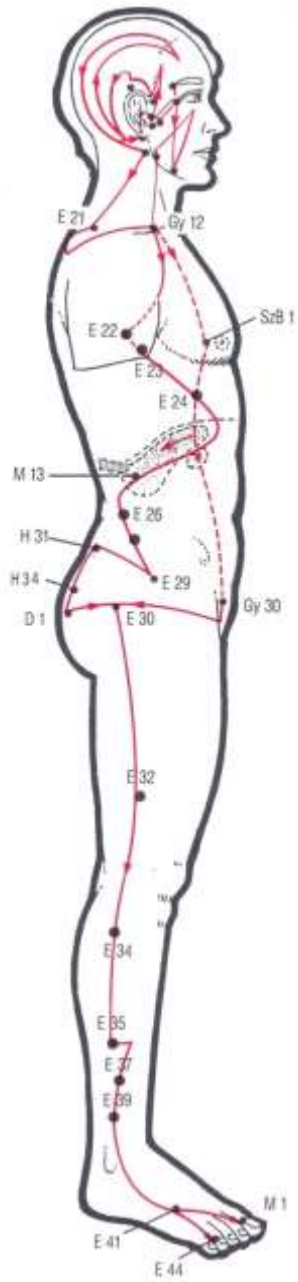
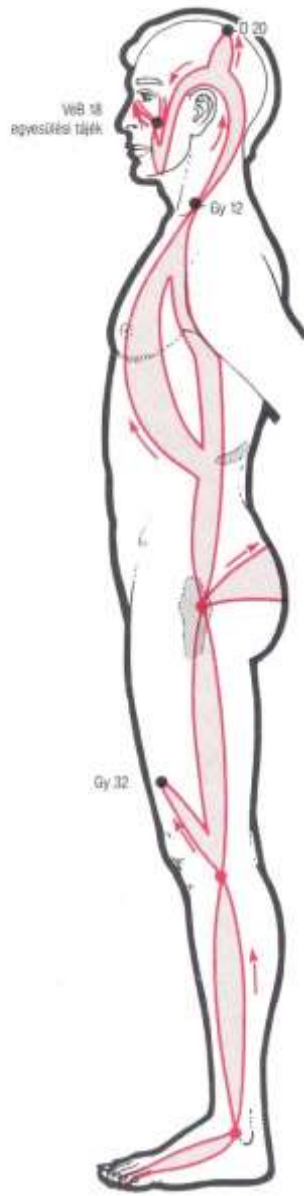

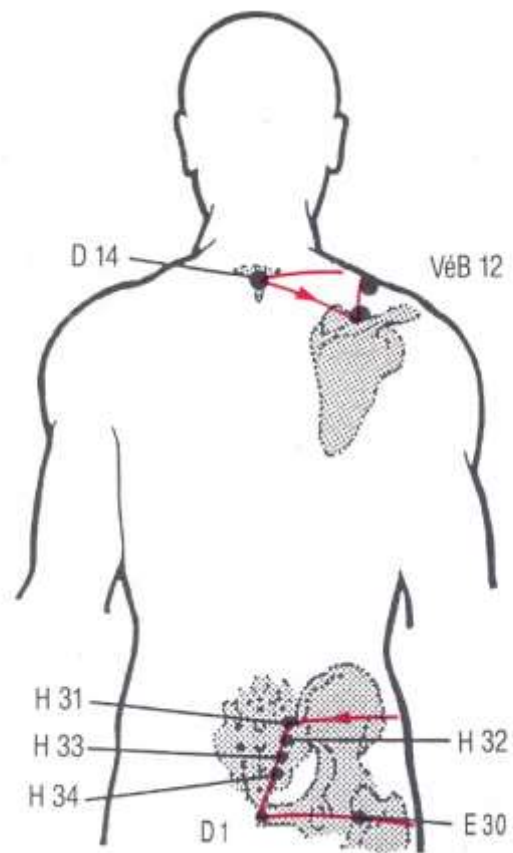
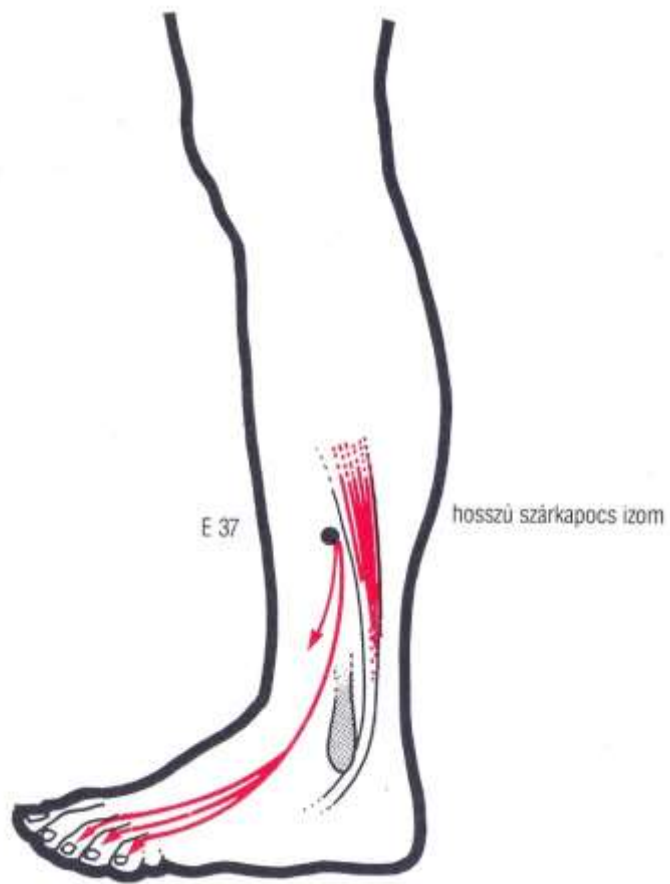

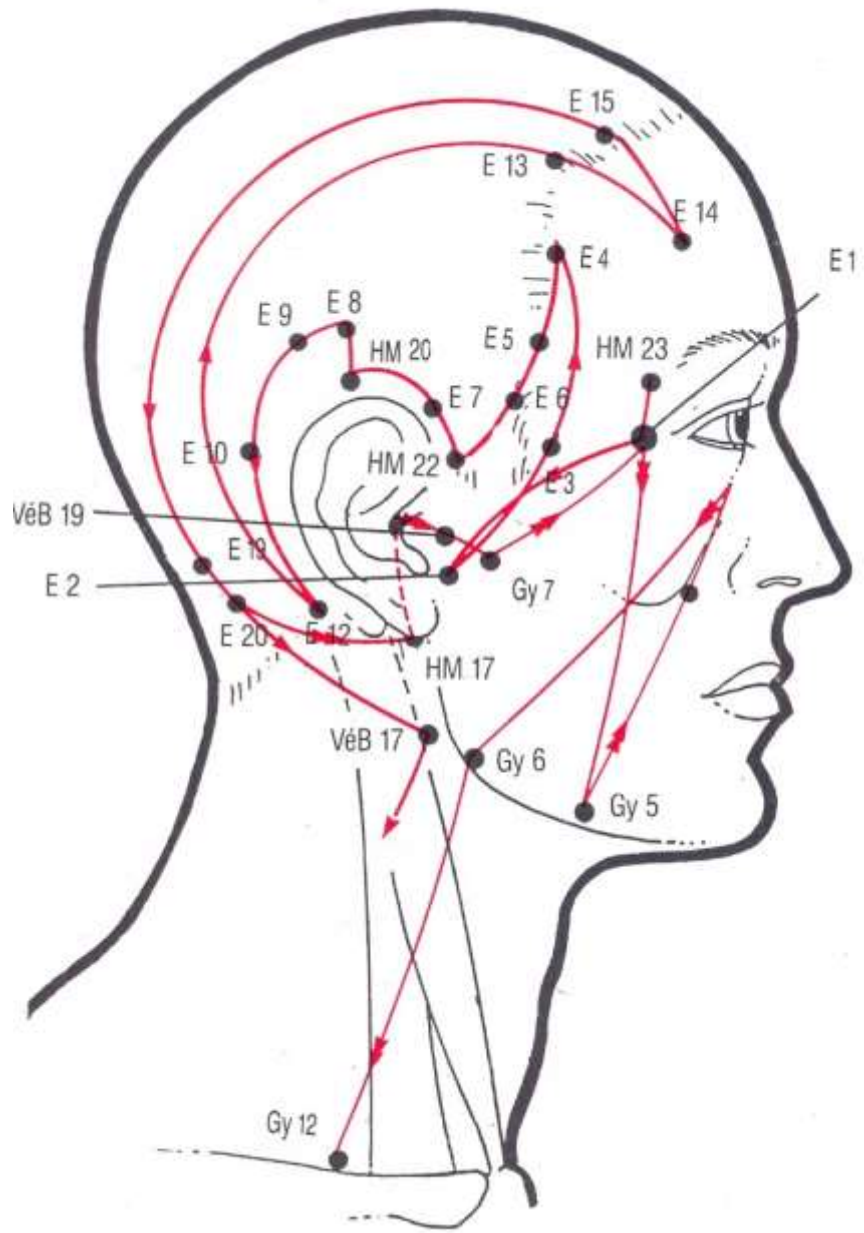

- Jó az **alvás**, nincs hajnali felébredés,
- kezeli az epe meridián menti **fejfájásokat**
András és a kagyló
- arcon pl. a **trigeminus neuralgiás** tüneteket
Judy
- **szem betegségeit** , megfázást, **allergia**, időben kezdeni
- nyak váll **fájdalmakat**,
Marika az igásló
- izom görcsöket, **fülzúgás** bizonyos esetei, **szédülés**
- **emésztési zavarokat** is, a megfelelő,epe ürülés aktiválja az emésztő enzimeket és közben az epével méreganyagok is ürülnek, ha ennek a kivezetése nem elégséges csípő körül megjelenő úszógumi
- *tbc-s th maradványa*



- **Nőgyógyászati** alhasi pangásokat kezeli ,folyás, cysta, vérzés zavarok *IUD távozik 60 évesen*
- **Tumoros betegek** adjuváns terápiája, jobban viselik a kemoth-t besugárzás mellékhatásai enyhébbek, (Hh62 és V6) adott szerv energia ellátása jobb , máj működésének segítése életbe vágó, Legalon /máriatövis nem csak cirrózisosnak *Here tumoros*
- **FONTOS** mindig kezelni kell a **lelki okokat**, Hh meridián külső ága, pszichoth, pszicho dráma, szomatodráma, szeretet nyelvek *(emlő tu Edina anyjánál ,Herpes zooster ebben a vonalban, keresztanyám nőgyógyászati tu)*
- Izom feszülés, műtét utáni hegek oldása



- lelki terhek pl. **elnyomott harag és düh** az **epehólyag/ máj meridiánt** terheli,
Vita a váróban
- **emésztési problémák**, világosabb széklet,epe nem ürül,epehajtók folyamatosan kelleneek
Raphacol, stb.
- görcsök , egy merő feszülés, a meridián mentén
- **jobb lapocka táji fájdalmak, nagylábujj feszülése** felfele, **bütyök**, látás romlása
mint a varázsló
- (nem lát a pipától)
- máj Qi pangás oldásra felszabaduló düh kezelése
- kopogtatás meridiánokon EFT, agykontroll, meditáció



GYOMOR - LÉP MERIDIÁN

- a gond tépelődés **rágódás** , (agyon emészti magát), **kalapácsujj** , fonalszerűen feszül, térd problémák, **alhasi, gyomor táji, emlő** tu (gyerekkel kapcsolatos aggodalmak),
- **arcüreg** problémák
- **fejfájás** homlokon
- **váll** tájéki fájdalom, befagyott váll
- kínai történet a Gy 38-as pontról



- Ha a meridián mentén fájdalom duzzanat, hajszálér tágulat duzzanat látható, az pangásra utal, a piszkos qit ki kell vezetni és keringtetni az éltető energiát
- Dai Mai öv szerűen elhelyezkedő meridián, csípő fájdalmak , alsó felső rész összekötése.
- Fontos ,hogy a medence szimmetrikusan álljon (álló medence felvétel) és ne billenjen az egész támasztás.



- A medence terhelés megbomlása térd fájdalmakat, gerinc nyak váll , fejfájás problémákat indukálhat. Egyensúly visszaállítása rendezzi a panaszokat, különben csak helyi átmeneti fájdalom csillapítást tudunk ez is nagyon fontos, ha már tartós deformitások vannak.
 - A műtéti hegek gyakran okoznak az energia útjában gátat,
 - gerinc műtét után ezek oldása speciális technikával elősegíti az adott területen az újbóli erőteljes qi áramlást és ezáltal a fájdalom csökkenését
- Irén*



The slide features a decorative left margin with several vertical bars of varying shades of light green and a cluster of five circles of different sizes, also in shades of light green, arranged in a descending pattern from top to bottom.

KÖSZÖNÖM A FIGYELMET!